LA ROQUETTE SUR SIAGNE

QUARTIER : LE VILLAGE

CADASTRE : SECTION AH

REF : 10683-2

PLAN POUR LE COMPTE DE LA COMMUNE

ETAT PARCELLAIRE
CHEMIN DES CASSIERS

DATES	MODIFICATIONS
9/06/2021	cession sur les parcelles AH N° 4, 5 , 658, 9 , 11
7/01/2022	Mise à jour des numéros de parcelles selon DA N°17441 du 03/01/22
27/04/2022	Mise à jour des numéros de parcelles selon DA N°17500 du 25/04/22
28/05/2024	Mise à jour des emprises

DRESSE PAR LA S.A.R.L. LAUGIER-GEOMER * SOCIETE DE GEOMETRE EXPERT
Dénomination sociale de la S.A.R.L. GUDRAND-GEOMEX
A PUGET SUR ARGENS LE 9 DECEMBRE 2020
(TEL: 04 98 11 35 65 - FAX: 04 98 11 02 91)
(Courriel : geomex@wanadoo.fr)

TERRAIN : JP.S-JL | DESSIN : JP.S | ARCHIVE : Puget/JP/2020/4Tem.

LEGENDE :

- LIMITE REELLE
- LIMITE DEFINIE SUIVANT PLAN EXISTANT (Limite sans certitude d'occupation des voisins)
- LIMITE SOUMISE A L'ACCEPTATION DES VOISINS (En sourd)
- LIMITE CADASTRALE (Limite non contestée par les TIERS) (Fort bornage cartésienne)
- LIMITE DEFINIE AU PLAN
- Mur en maçonnerie
- Poteaux PTT , EF , MT

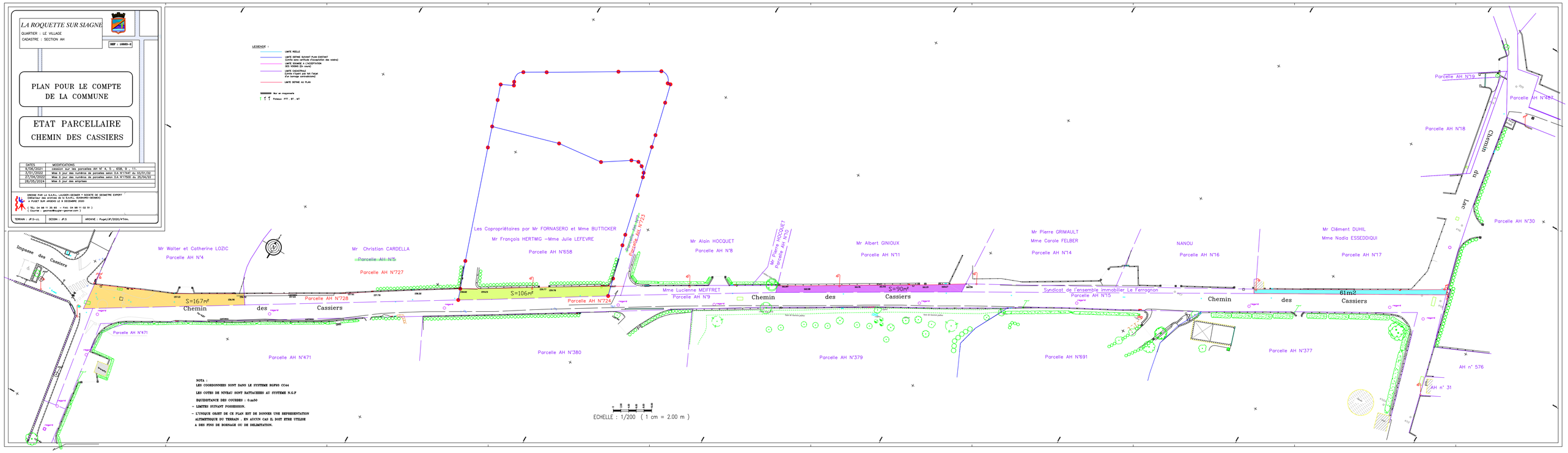

NOTA :

LES COORDONNEES SONT DANS LE SYSTEME RGF93 CC44

LES COTES DE NIVEAU SONT RATTACHEES AU SYSTEME N.G.F

EQUIDISTANCE DES COURBES : 0.m50

– LIMITES SUITANT POSSESSION.

– L'UNIQUE OBJET DE CE PLAN EST DE DONNER UNE REPRESENTATION ALTIMETRIQUE DU TERRAIN , EN AUCUN CAS IL DOIT ETRE UTILISE A DES FINS DE BORNAGE OU DE DELIMITATION.